



Comune di Rossiglione  
Biblioteca N. Odone

**VENERDÌ 24 MARZO**  
**ORE 16.30**

# **ALLA SCOPERTA DELLA LUNA**

LABORATORIO PER BAMBINE E BAMBINI  
A CURA DELL'OSSERVATORIO  
ASTRONOMICO DEL RIGHI

---

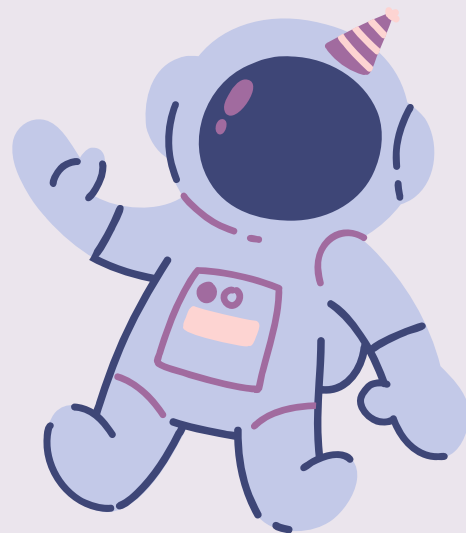

**ETA CONSIGLIATA**  
**6-11 ANNI**

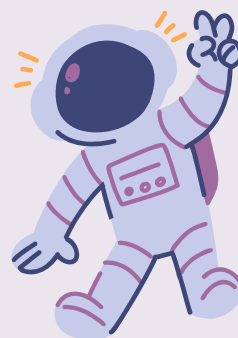

Prenotazione obbligatoria alla mail  
[bibliotecarossiglione@gmail.com](mailto:bibliotecarossiglione@gmail.com)